Einbaubuchse SLB4-...

Isoliert, starr, Ø 4 mm, geeignet zur Aufnahme federnder Ø 4 mm-Stecker mit starrer Isolierhülse. Messingdrehteil. Montage durch Festschrauben in Bohrungen von Platten oder Gehäusen aus Kunststoff, Metall etc.
Anschluss: Verschiedene.

Panel-mount Socket SLB4-...

Insulated, rigid, Ø 4 mm, accepting spring-loaded Ø 4 mm plugs with rigid insulating sleeve. Machined brass. The socket is screwed into pre-drilled panels of plastic, metal, etc.
Connection: Various.

SLB4-R



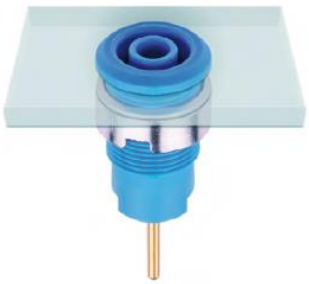

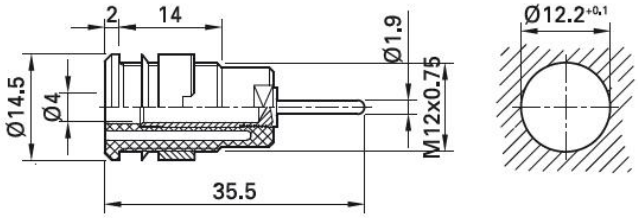

Typ Type	Bestell-Nr. Order No.	Bemessungsspannung/-strom Rated voltage/current	Anschluss Connection		*Farben *Colors
SLB4-R	**23.3010-***	1000 V, CAT III / 24 A	Rundstift Ø 1,9 mm Round connecting pin Ø 1.9 mm	Au c US	20 21 22 23 24 25 26 27 28 29