

Voltmètres analogiques AC

Indicateurs et transducteurs



voltm_014.eps

Conformité aux normes

- CEI 60051-1
- CEI 60414
- NF EN 60051-1
- DIN 43780
- NF C 42-010
- VDE 0410
- BS 5448
- BS 89

Fonction

Les **voltmètres ferromagnétiques** SOCOMEC assurent la mesure de tension alternative de tout circuit électrique.
Ils s'encastrent en façade d'armoires, coffrets ou autres équipements.

Caractéristiques

- Déviation : 90°.
- Tension d'isolement : 660 V.
- Qualité diélectrique : 2 kV - 50 Hz - 1 mn.
- Consommation : 3 VA.
- Fréquence d'emploi : 45/65 Hz.
- Raccordement : par vis ou cosses fast-on.

Composition de la gamme

	Boîtier	DIN 48-72-96	ROTEX 72-96
	Déviation	**90°**	**90°**
	Raccordement	**direct**	**direct**
Calibre			
0 - 150 V		•	•
0 - 250 V		•	•
0 - 300 V		•	•
0 - 500 V		•	•
0 - 600 V		•	•

socomec Innovative Power Solutions

Boîtier

DIN

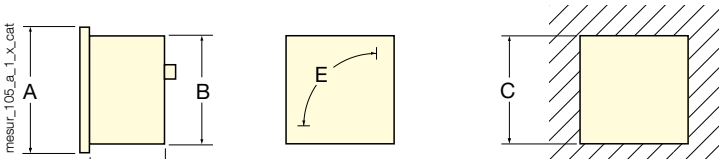

Déviation 90°				
A	**B**	**C**	**D**	**E**
48 x 48	44,5 x 44,5	$45^{+0,6}$	59	38
72 x 72	66,5 x 66,5	$68^{-0,7}$	58	65
96 x 96	89 x 89	$92^{-0,8}$	58	100

ROTEX

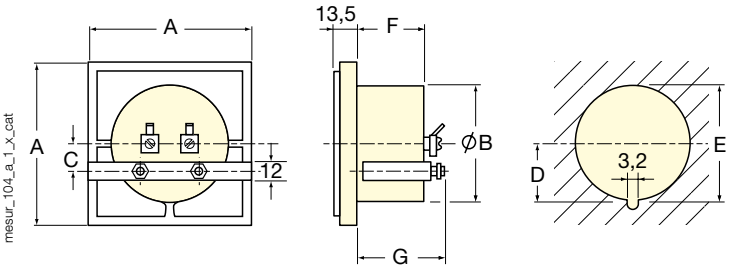

Déviation 90°						
A	**B**	**C**	**D**	**E**	**F**	**G**
72 x 72	54,5	11	28,5	$56^{\pm0,5}$	34,5	50,8
96 x 96	68	21,6	35,5	$70^{\pm0,5}$	34,5	50,8

Raccordements

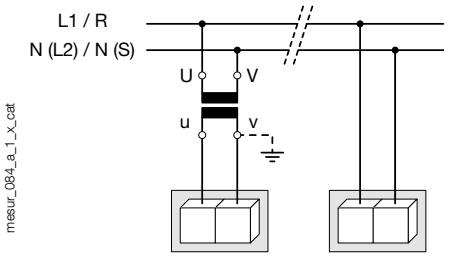

Références

Échelle normale en déviation 90°

	Raccordement direct				
	DIN 48x48 D48A90-V	**DIN 72x72 D72A90-V**	**DIN 96x96 D96A90-V**	**ROTEX 72x72 R72A90-V**	**ROTEX 96x96 R96A90-V**
Calibre	**Référence**	**Référence**	**Référence**	**Référence**	**Référence**
0 - 150 V	192G **1003**				
0 - 250 V	192G **1004**	192G **1104**	192G **1204**	192G **2104**	
0 - 300 V		192G **1105**		192G **2105**	
0 - 500 V	192G **1007**	192G **1107**	192G **1207**	192G **2107**	192G **2207**
0 - 600 V			192G **1208**		