Einbaubuchse LB-I4R-A

Isoliert, starr, Ø 4 mm. Messingdrehteil. Metallgewindehülse auf der Isolierung. Montage durch Festschrauben in Bohrungen von Platten oder Gehäusen. Lieferung mit Sechskantmutter.
Anschluss: Flachstecker 4,8 mm x 0,8 mm.

Panel-mount Socket LB-I4R-A

Insulated, Ø 4 mm, rigid. Machined brass. Metal thread jacket on the insulation. The socket can be screw-mounted in pre-drilled panels. Available with hexagonal nut.
Flat connecting tab 4.8 mm x 0.8 mm.

LB-I4R-A



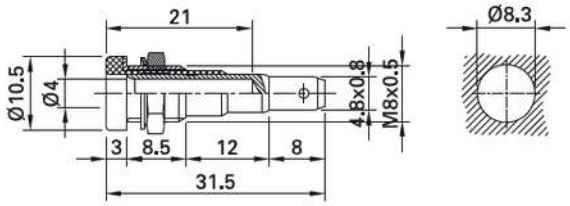

Typ Type	Bestell-Nr. Order No.	Bemessungsspannung/-strom Rated voltage/current	Mutter Nut		*Farben *Colours
LB-I4R-A	**23.0190-***	30 VAC / 25 A 60 VDC / 25 A	Sechskantmutter Hexagonal nut	Au	20 21 22 23 24 25 26 27 28 29

Einzelteile		**Component parts**
BI-LB-I4R-A	23.6333-*	Buchse ohne Mutter / Socket without nut
MU/M8x0,5	Seite / Page 69	Sechskantmuttern / Hexagonal Nuts
MUR/M8x0,5	Seite / Page 70	Rundmutter / Round Nut
SP4	Seite / Page 70	Unterlegscheiben / Washer


Flachsteckhülse **FSH4,8x0,8**, Seite 73


Flat connecting receptacle **FSH4,8x0,8**, page 73