fitt flat hd

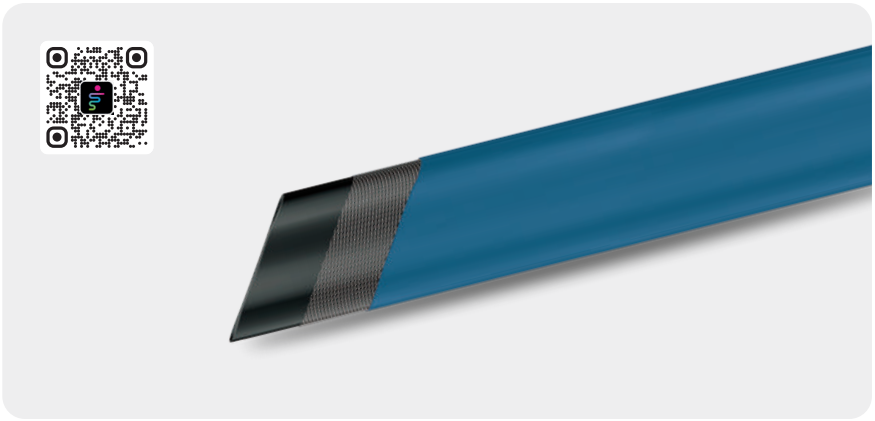



Manichetta per uso gravoso in agricoltura.

Ideale per gli sprinkler, FITT Flet HD è adatto per l'irrigazione e per il passaggio di acqua in pressione.
Struttura: Manichetta piatta in PVC con rinforzo in poliestere.
Temperatura di utilizzo: -20°C / +60°C

- Elevata durabilità.
- Buona resistenza all'abrasione esterna.

Heavy-duty agricultural flat hose.

Ideal for sprinklers, FITT Flet HD is suitable for irrigation and the flow of pressurized water.
Structure: Flat PVC hose with polyester reinforcement.
Temperature of use: -20°C / +60°C

- High durability.
- Good external abrasion resistance.

REACh COMPLIANT	RoHS COMPLIANT	PAH FREE
REACh[1] conforme **REACh**[1] compliant	**RoHS**[2] conforme **RoHS**[2] compliant	Senza **IPA**[3] **PAH**[3] free

FITT FLAT HD

Marcatura | Marking: FITT FLAT HD DNxx WP xxbar - MADE IN EUROPE

Pollici Inches [inc]	Ø interno Ø internal [mm]	Pressione d'esercizio Working pressure [bar]	Pressione di scoppio Bursting pressure [bar]	Lunghezza Length [m]	Peso nominale Weight per meter [g/m]	Pezzi per pallet Pieces per pallet [pcs]	Dimensione pallet Pallet dimension [cm]
1"	25	10	30	50	178	100	120x120
1 1/4"	32	9	27	50	210	72	120x120
-	35	8	24	50	235	64	120x120
1 1/2"	38	8	24	50	250	60	120x120
-	40	8	24	50	265	64	120x120
1 3/4"	45	8	24	50	290	52	120x120
-	51	8	24	50	340	55	120x120
-	60	8	24	50	430	36	120x120
2 1/2"	63	8	24	50	450	32	120x120
-	70	7	21	50	485	32	120x120
-	76	7	21	50	525	28	120x120
-	80	7	21	50	555	20	120x120
3 1/2"	90	7	21	50	660	24	120x120
4"	102	7	21	50	775	20	120x120
5"	127	6	18	50	1105	6	80x120
-	153	4	12	50	1415	6	120x120
8"	203	3	9	50	2100	4	120x120

Pressione di scoppio e di esercizio a 23°C | Working and Bursting pressure at 23°C

Diametri interni e tolleranze corrispondenti sono in conformità alla norma UNI EN ISO 1307 in vigore. La tolleranza della lunghezza è ± 5%.
Inner diameters and corresponding tolerances according to the current standard UNI EN ISO 1307. The length tolerance is ± 5%.

Legenda conformità normativa: 1. Regolamento REACh (EC) n. 1907/2006 / 2. Direttiva RoHS / 3. Regolamento AfPS GS 2019:01 IPA - Categoria 2 / 4. Senza ftalati (<0.1% peso/peso)
Regulatory compliance legend: 1. REACh Regulation (EC) n. 1907/2006 / 2. RoHS Directive / 3. AfPS GS 2019:01 Regulation IPA - Category 2 / 4. Phtalate free(<0.1% weight/weight)