HIRSCHMANN® Test & Measurement
A BRAND OF SKS

SKS Kontakttechnik GmbH

Buchsen

PB 4



CE

Produkt	PB 4
Beschreibung	Prüfbuchse, Durchmesser 4 mm für Leiterplatten zum Messen und Prüfen während des Betriebs. Zusätzliche Befestigung der Prüfbuchse mit Zylinderblechschraube BZ 2,2 DIN 7971 an der Leiterplatte möglich. Durchgehende Buchse, 4 mm Durchmesser, Messing verzinnt.
Betriebsanleitung	BA406
Artikel-Nr. / *Farbe	9735821xx ● 00 schwarz ● 01 rot Sn
Zeichnung	
	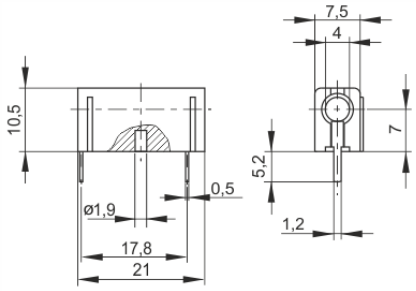
Technische Daten	
Anschluss	Lötanschluss
Bemessungsspannung(1)	30 VAC / 60 VDC
Messkategorie lt. IEC61010	O (3)
Bemessungsstrom(1) (Derating Kurve beachten)	16 A
Werkstoff-Kontaktbuchse	Messing, verzinnt
Gehäusematerial	PC
Temperaturbereich lt. IEC61010(2)	-25 °C bis +85 °C
Brennbarkeitsklasse nach UL 94 (gilt nur für Gehäusegrundmaterial)	HB
Norm	IEC 61010

4 mm System

[1] Bei normalen Umgebungsbedingungen -5°C bis +40°C
[2] Anwendungen in abweichenden Temperaturbereichen sind beim Hersteller anzufragen
[3] Ohne bemessene Messkategorie, für Stromkreise die nicht direkt mit dem Netz verbunden sind
Stand: 17.09.2018