Berührungsgeschützte BNC-Einbaubuchsen

Touch-protected BNC Panel-mount Sockets

Embases de panneau BNC protégés au toucher

XBB-C58

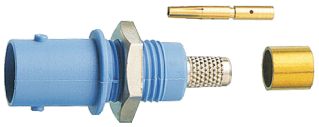

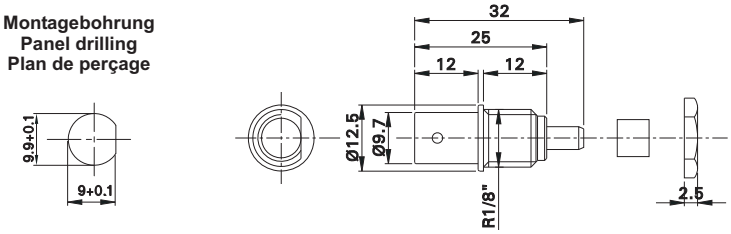



MAH 542

Berührungsgeschützte BNC-Einbaubuchsen zur Aufnahme von BNC-Steckern. Die Buchsen werden in Bohrungen von Platten oder Gehäusen aus Kunststoff, Metall etc. eingebaut. Abschirmung vernickelt, Kontaktbuchse des Innenleiters aus vergoldetem Messing. Anschluss für RG58-Kabel.

Touch-protected BNC panel-mount sockets for accepting BNC male connectors. The sockets can be screw-mounted into pre-drilled panels of plastic, metal, etc. Shield is nickel-plated, the contact socket of the inner conductor is in gold-plated brass. Connection for RG58 cable.

Embases de panneau BNC protégées au toucher pour connecteurs BNC mâles. Les embases se vissent dans des perçages de panneaux synthétiques ou métalliques. Le blindage est nickelé, les douilles de contact sont en laiton doré. Raccord pour un câble RG58.

Typ Type Type	Best.-Nr. Order No. N° de Cde	Anschluss Schirm Shield connection Raccordement du blindage		*Farben *Colours *Couleurs
XBB-C58	**67.9766-***	RG58	Au Ni	21 22 23 28

Technische Daten
Technical Data
Caractéristiques techniques

Bemessungsspannung / -strom Rated voltage / current Tension / intensité assignée	600 V, CAT II (300 V, CAT III) / 1 A
Frequenzbereich Frequency range Plage de fréquences	0 ... 3000 MHz
VSWR (frequenzabhängig) VSWR (frequency-dependent) VSWR (fonction de la fréquence) ☞ Typische Werte! Typical values! Valeurs typiques !	f = 2000 MHz: < 1,2 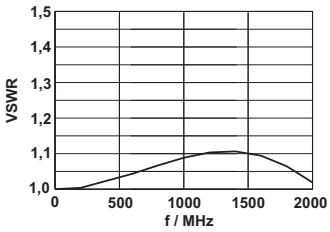
Einfügungsdämpfung (frequenzabhängig) Insertion loss (frequency-dependent) Affaiblissement d'insertion (fonction de la fréquence) ☞ Typische Werte! Typical values! Valeurs typiques !	f = 2000 MHz: < 0,4 dB 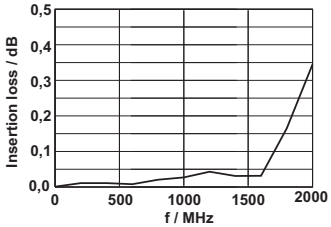
Anschluss Innenleiter Connection inner conductor Raccordement du conducteur intérieur	Kontaktbuchse (Messing, vergoldet), crimp- oder lötbar Contact socket (brass, gold-plated) for crimp or solder connection Douille de contact (laiton, doré) à souder ou à sertir
Anschluss Schirm Shield connection Raccordement du blindage	Crimpanschluss (Messing, vernickelt) für RG58 Crimp connection (brass, nickel-plated) for RG58 Raccord à sertir (laiton, nickelé) pour RG58
Temperaturbereich Temperature range Plage de températures	+5°C ... +40°C