ハイス付ブルポイント & コールドチゼル

先端部に高速度鋼（SKH-9）を使用、シャンク部に靭性の優れた合金鋼（SCM-440）を使用しています。
ハイスの刃先は切れ味が長く持続し、連続作業に最適です。

B-30 ハイス付ブルポイント

コンクリート 、岩石のハツリ作業に最適。

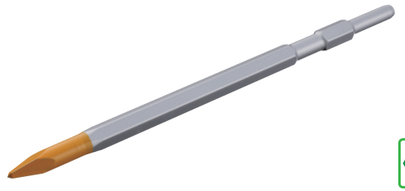

六角軸

HSS TIPPED POWER BULL POINT

品番	サイズ(mm)（六角軸×全長）	重量(g)	入数(本) 内箱	入数(本) 甲	JANコード メーカーコード 4960408
B-30	17H × 280	430	6	48	004306
	17H × 360	580	6	36	004313
	17H × 450	760	6	36	004320

B-32 ハイス付ブルポイント

コンクリート、岩石のハツリ作業に最適。

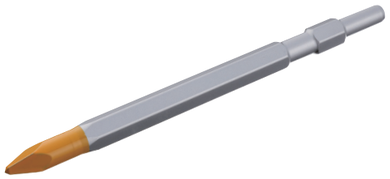

六角軸

HSS TIPPED POWER BULL POINT

品番	サイズ(mm)（六角軸×全長）	重量(g)	入数(本) 内箱	入数(本) 甲	JANコード メーカーコード 4960408
B-32	21H × 320	760	6	24	004368

B-31 ハイス付コールドチゼル

コンクリート、岩石のハツリ作業に最適。

両刃 刃形状　六角軸

HSS TIPPED POWER COLD CHISEL

品番	サイズ(mm)（六角軸×刃幅×全長）	重量(g)	入数(本) 内箱	入数(本) 甲	JANコード メーカーコード 4960408
B-31	17H × 16 × 280	430	6	48	004405
	17H × 16 × 450	760	6	36	004412

B-9 スケーリングチゼル

合金鋼（SCM-440）使用。
コンクリートのハツリ、スクレーパー作業に最適。

袋入

両刃 刃形状　六角軸

POWER SCALING CHISEL

品番	サイズ(mm)（六角軸×刃幅×全長）	重量(g)	入数(本) 内箱	入数(本) 甲	JANコード メーカーコード 4960408
B-9	17H × 50 × 280	580	6	36	004801

B-10 電動カットチゼル

合金鋼（SCM-440）使用。

袋入

●先端の鋭い刃が作業効率を向上させます。
●軽量で非常にバランスのとれた設計。
●長時間作業でも疲れず、らくらく使用できます。

両刃 刃形状　六角軸　六角軸

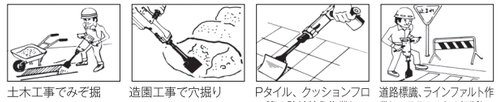

土木工事でみぞ掘　造園工事で穴掘り　Pタイル、クッションフロア等の貼り替え作業に　道路標識、ラインフォルト作業にアスファルトの切断に

POWER HAMMER CUT CHISEL

品番	サイズ(mm)（六角軸×刃幅×全長）	重量(g)	入数(本) 内箱	入数(本) 甲	JANコード メーカーコード 4960408
B-10	17H × 75 × 320	650	6	36	004900
	17H × 100 × 350	850	4	16	004924
	21H × 75 × 360	1,100	1	24	004917

B-10-1 電動カットチゼル・ロング PAT.P

全長720mm の長いロッドで、楽な姿勢で能率よく作業ができます。

●刃先は両刃
●ストレート

両刃 刃形状　六角軸

POWER CUT CHISEL LONG

品番	サイズ(mm)（六角軸×刃幅×全長）	重量(g)	入数(本) 内箱	入数(本) 甲	JANコード メーカーコード 4960408
B-10-1	17H × 75 × 720	1,730	1	6	004931

MEMO

B-21 電動スクレッパーS型

刃部が片刃で食い込みが良く、角度が付いているので、床材等のハガシ作業を効率よく行えます。

●刃先は鋭い片刃
●使い易い角度付

袋入

片刃 刃形状　六角軸

POWER SCRAPER S-TYPE

品番	サイズ(mm)（六角軸×刃幅×全長）	重量(g)	入数(本) 内箱	入数(本) 甲	JANコード メーカーコード 4960408
B-21	17H × 50 × 280	580	6	36	014978
	17H × 75 × 320	645	6	36	014992
	17H × 100 × 350	850	4	16	014954

B-21-1 電動スクレッパーS型・ロング

全長720mm と長い為、楽な姿勢で作業が行え高能率です。

●刃先は鋭い片刃
●使い易い角度

片刃 刃形状　六角軸

POWER SCRAPER LONG

品番	サイズ(mm)（六角軸×刃幅×全長）	重量(g)	入数(本) 内箱	入数(本) 甲	JANコード メーカーコード 4960408
B-21-1	17H × 75 × 720	1,730	1	6	014961

B-11 電動スクレッパー PAT.P

先巾が100mm とワイドで作業効率が上がります。

●クッションフロア、ロンリュームの貼り替え工事に!!
●建設現場でのコンクリートパネル面の清掃に!!
●床面のがん固な付着物の清掃工事に!!
●屋上の防水アスファルトの貼り替えに!!

Pタイル、クッションフロアー等の貼り替え作業に　建設現場でのコンクリートパネル面の清掃作業に　ビル工事の内部、床のとれにくい付着物の清掃に

片刃 刃形状　六角軸

POWER SCRAPE

品番	サイズ(mm)（六角軸×刃幅×全長）	重量(g)	入数(本) 内箱	入数(本) 甲	JANコード メーカーコード 4960408
B-11	セット 17H × 100 × 765	2,500	1セット	6セット	004955
	テーパーロッド部 17H × 600	1,080			004962
	スクレッパー部 100 × 250	750			004979
	付属部品（ボールト、バンド）	210			004986

MEMO

B-12 電動ハンマー用ミニスコップ

穴掘り、土掘り、溝掘り、掘起こし等広範囲な作業分野で活躍します。

袋入　六角軸

POWER MINI SHOVEL

品番	サイズ(mm)（六角軸×刃先×全長）	重量(g)	入数(本) 内箱	入数(本) 甲	JANコード メーカーコード 4960408
B-12	17H × 75 × 320	700	6	36	005150

B-14 B-15 B-16 電動ハンマー用スコップ

穴掘り、土掘り、溝掘り、掘り起し等広範囲な作業分野で活躍します。

B-14 六角軸　B-15 六角軸　B-16 六角軸

POWER HAMMER SHOVEL

品番	サイズ(mm)（六角軸×刃先×全長）	重量(g)	入数(本) 内箱	入数(本) 甲	JANコード メーカーコード 4960408
B-14	17H × 105 × 400	1,200	4	16	005174
B-15	21H × 130 × 450	2,200	1	10	005181
B-16	30H × 130 × 500	2,900	1	6	005198

B-18 電動スコップ ロング

穴掘り、土掘り、溝掘り、掘起こし等広範囲な作業分野で活躍します。

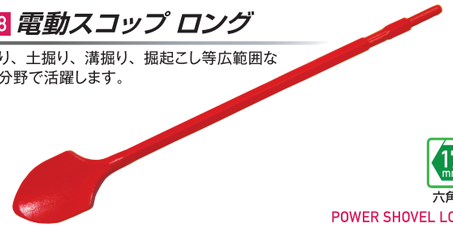

六角軸

POWER SHOVEL LONG

品番	サイズ(mm)（六角軸×刃先×全長）	重量(g)	入数(本) 内箱	入数(本) 甲	JANコード メーカーコード 4960408
B-18	17H × 80 × 600	1350	1	6	005211

B-23 B-24 四角ランマ

●水道・電気・ガス配管施行時の固めに
●U 字溝敷設の土固めに
●ロングサイズは腰をかがめず、楽々作業！
●壁ぎわやコーナーも残さず締める

動画はこちらから

六角軸

SQUARE RAMMER

品番	サイズ(mm)（六角軸×対角幅×全長）	重量(g)	入数(本) 内箱	入数(本) 甲	JANコード メーカーコード 4960408
B-23	17H ×150× 270	2300	1	6	005051
B-24	17H ×150× 500	2800	1	3	005068