ユニクランプ　自在型
UNI-CLAMP Flexible type

品　番	セット内容						メーカー希望小売価格
	六角ナット	自在座金	本体（自在型）	スタッドボルト	Tスロットナット	セット質量（kg）	
FT10	FTU10	FTZ10	FTB10	FTN10100	FTS1012	0.26	**2,410**
FT12	FTU12	FTZ12	FTB12	FTN12125	FTS1214	0.5	**2,870**
FT14	FTU14	FTZ14	FTB14	FTN14150	FTS1416	0.9	**4,150**
FT16	FTU16	FTZ16	FTB16	FTN16150	FTS1618	1	**4,610**
FT18	FTU18	FTZ18	FTB18	FTN18175	FTS1820	1.7	**7,250**
FT20	FTU20	FTZ20	FTB20	FTN20180	FTS2022	1.9	**7,660**
FT22	FTU22	FTZ22	FTB22	FTN22200	FTS2226	3.6	**14,830**
FT24	FTU24	FTZ24	FTB24	FTN24250	FTS2428	4	**15,660**

本体が最大 24°まで傾斜しても、取付けができる機構になっています。

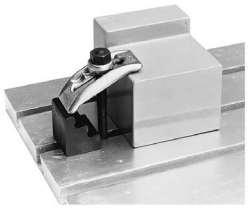

●本体の座面と座金が球状になっていますので、写真のように斜めにクランプしてもガッチリと締付けることができます。

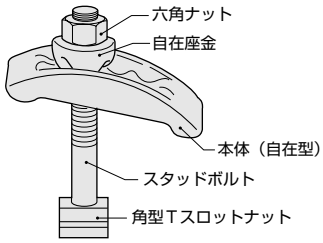

ユニクランプ　自在型　部品
UNI-CLAMP Flexible type

■本体と自在座金のセット

品　番	適合ボルト	セット質量（kg）	メーカー希望小売価格
FTBZ10	M10	0.17	**1,540**
FTBZ12	M12	0.34	**1,810**
FTBZ14	M14	0.67	**2,970**
FTBZ16	M14・M16	0.67	**3,100**
FTBZ18	M18	1.3	**5,280**
FTBZ20	M18・M20	1.3	**5,280**
FTBZ22	M22	2.8	**11,670**
FTBZ24	M24	2.8	**11,670**
※FTBZ4.5	M16	0.34	**2,800**

※射出成形機にピッタリフィットする専用サイズです。

■本体

(mm)

品　番	適合ボルト	b	t	ℓ	L	B	質量（kg）	メーカー希望小売価格
FTB10	M10	10.5	19	53	80	36	0.15	**1,030**
FTB12	M12	13	24	68	100	45	0.3	**1,160**
FTB14	M16・M14	17	31	85	125	56	0.5	**2,180**
FTB16	M16・M14	17	31	85	125	56	0.5	**2,180**
FTB18	M20・M18	21	39	106	160	71	1.2	**3,760**
FTB20	M20・M18	21	39	106	160	71	1.2	**3,760**
FTB22	M24・M22	26	49	134	200	90	2.3	**8,980**
FTB24	M24・M22	26	49	134	200	90	2.3	**8,980**
※FTB4.5	M16	17	24	68	100	45	0.28	**1,960**

FTB14・16 ／ 18・20 ／ 22・24 は共通です。

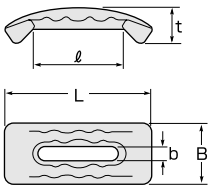

●材　質　S55C
●熱処理　焼入 38～43HRC
●仕　上　ニッケルクロムめっき

■自在座金

(mm)

品　番	適合ボルト	d	t	T	D	質量（g）	メーカー希望小売価格
FTZ10	M10	10.5	11	13	24	26	**510**
FTZ12	M12	13	14	16	30	56	**650**
FTZ14	M14	15	18	21	38	113	**800**
FTZ16	M16	17	18	21	38	107	**960**
FTZ18	M18	19	23	26	49	240	**1,520**
FTZ20	M20	21	23	26	49	230	**1,520**
FTZ22	M22	23.5	28	32	62	480	**2,700**
FTZ24	M24	26	28	32	62	460	**2,700**
※ FTZ4.5	M16	17	14	16	30	45	**840**

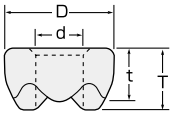

●材　質　S55C
●熱処理　焼入 35～47HRC
●仕　上　ニッケルクロムめっき